

LAATSTE INFO VOOR

# ***BROCKERS***

Wij verzoeken jullie rekening te houden met de omgeving. Jullie massale komst naar een kleine dorpsgemeenschap heeft impact op de omwonenden. Dus gedraag je, maak geen rommel en beweeg je op de fiets en voetpaden en op de weg.

# BOERENROCK 2024

Zijn jullie er weer klaar voor? Wij wel!

Graag informeren wij jullie met deze brief over de nieuwtjes en de veranderingen voor het cross evenement van 2024. Daarnaast willen wij jullie wijzen op de reglementen. Deze heb je nodig om te kunnen voldoen aan de eisen. Alles staat erin.

Alle reglementen zijn te vinden op onze website: [www.boerenrockfestival.nl](http://www.boerenrockfestival.nl)



# Wat is er Anders?

- Wijzigingen in 2024: Het rennerskwartier blijft gescheiden van de Klamping. Dit betekent dat het deelnemende voertuig op het rennerskwartier staat en deze hier buiten de crosstijden niet af mag. Elke crossteelnemer kan extra rennerskwartier-kaarten bijkopen zodat je als groep nog steeds bij elkaar kunt staan.
- Het blijft mogelijk om te voet van de Klamping naar het rennerskwartier te gaan of andersom.
- Bankstellen, pallets, strobalen en overige brandbare zaken zijn verboden per 2023! Enkel camping meubilair is toegestaan.
- Indien je toch brandbare zaken meeneemt die niet toegestaan zijn, worden deze tegen afvoerkosten in beslag genomen. In beslag genomen goederen worden niet teruggegeven.
- Zitten – lopen of staan op daken van caravans en campers is absoluut verboden.
- Verdieping is alleen toegestaan mist er een stevige en veilige reling/valbeveiliging aanwezig is.
- Gaten graven is niet toegestaan
- Alle crossers hebben een MON licentie Keuringsticket ontvangen naast hun deelname bewijs. Neem dit ticket mee naar de keuring!



# Aggregaat

Het zelf meenemen van een aggregaat wordt steeds lastiger. Het is niet goed voor het Milieu en is vergunning technisch een hele uitdaging.

**In 2024 worden niet langer benzine aggregaten toegestaan.**

Alleen aggregaten welke als brandstof diesel gebruiken zijn toegestaan. Diesel is een minder brandgevaarlijke stof en daarbij is het voordeel dat deze niet in kleine (draagbare) varianten verkrijgbaar zijn.

Dit jaar worden onze Opperbrockers en beveiligers proactief ingezet om te inventariseren bij campinggasten waarvoor er gebruik van een aggregaat wordt gemaakt. De controle op veilig gebruik en de plek van het aggregaat en brandblussers opgevoerd door de Opperbrockers en beveiligers. .

Er worden oplaadpunten voor mobiele telefoons gefaciliteerd op de camping.

- Er zijn uitsluitend diesel aggregaten of powerpacks toegestaan. Kleine en makkelijk te verplaatsen aggregaten zijn absoluut verboden!
- Accu pack zijn ook toegestaan. Ivm bijzondere veiligheid moeten deze van te voren aangemeld worden bij de organisatie ( [marjon@boerenrockfestival.nl](mailto:marjon@boerenrockfestival.nl) )
- Aggregaat moet gekeurd zijn volgens NEN 3140
- Aggregaat mag maximaal 20KW
- Aggregaat moet op een vaste plek buiten de kampeervoorziening staan
- Aggregaat moet ergens aan vast staan
- Er moet een goedgekeurde brandblusser aanwezig zijn nabij de kampeervoorziening en deze moet vastgezet worden. Losse brandblussers worden niet toegestaan
- Brandblusser mag niet naast de aggregaat staan maar op een makkelijk te bereiken plek
- Er komt toezicht op gebruik aggregaten



**KLAAR VOOR?  
MOOI!  
ALLEN NOG EVEN DIT**

- Houd de heilige weilanden schoon en gooi je afval in de juiste afvalbak! Net als vorig jaar kun je vuilniszakken krijgen bij onze festivalmedewerkers.
- Grofvuil op de camping neem je mee naar huis wanneer je de camping verlaat
- Wij berekenen dit jaar weer geen statiegeld door die op de blikjes zit. ( 15 cent per blikje) blikjes mag je dit jaar verzamelen en of mee naar huis nemen of doneren aan een goed doel.
- Het donatie punt voor blikjes staat bij de horeca tent.

#### **Afval op de camping en inzamelen van blikjes**

- Elke dag rijdt een vuilnisauto over de camping. Volle vuilniszakken bij het pad zetten en dan nemen wij deze mee.
- We willen jullie vragen om blikjes apart in een aparte zak te stoppen en deze bij de klampingtent of Camping winkel af te geven. Je mag deze zakken ook meegeven aan de opperbrockers.
- Afgelopen jaar hadden we een inzamelpunt voor KIKA. Dit gaan we dit jaar ook weer doen echter willen we het direct in de juiste zakken doen en de zakken dicht maken. Dit voorkomt een hoop overlast met wespen en ander ongedierte.

**#BRF2024**

# Das pas handig

## ✓ Betalen op Boerenrock

- Het betaalmiddel op het gehele festivalterrein is met munten. Deze koop je bij de munt automaten en bij het muntverkoop punt waar je ook met cash kunt betalen.
- Let OP: DE MUNTAUTOMATEN KUN JE ALLEEN PINNEN, Bij de dames van de muntverkoop kun je contant betalen. De contante muntverkoop op de Klamping is beperkt open tot 21 uur in de avond, maar je kunt altijd op het festivalterrein munten halen. Hier is ook een punt weer je cash kunt betalen

## ✓ Kluisjes en mobiel opladen

Dit jaar hebben we wederom kluisjes te huur. Nieuw zijn de USB Lockers. Dit zijn kluisjes waarin je je telefoon of powerbank kan opladen. Neem wel zelf een laadkabel mee!

Dag(en)	4	3	2	1
Medium	€ 30	€ 23	€ 16	€ 8
USB	€ 38	€ 29	€ 20	€ 10
Large	€ 46	€ 35	€ 24	€ 12





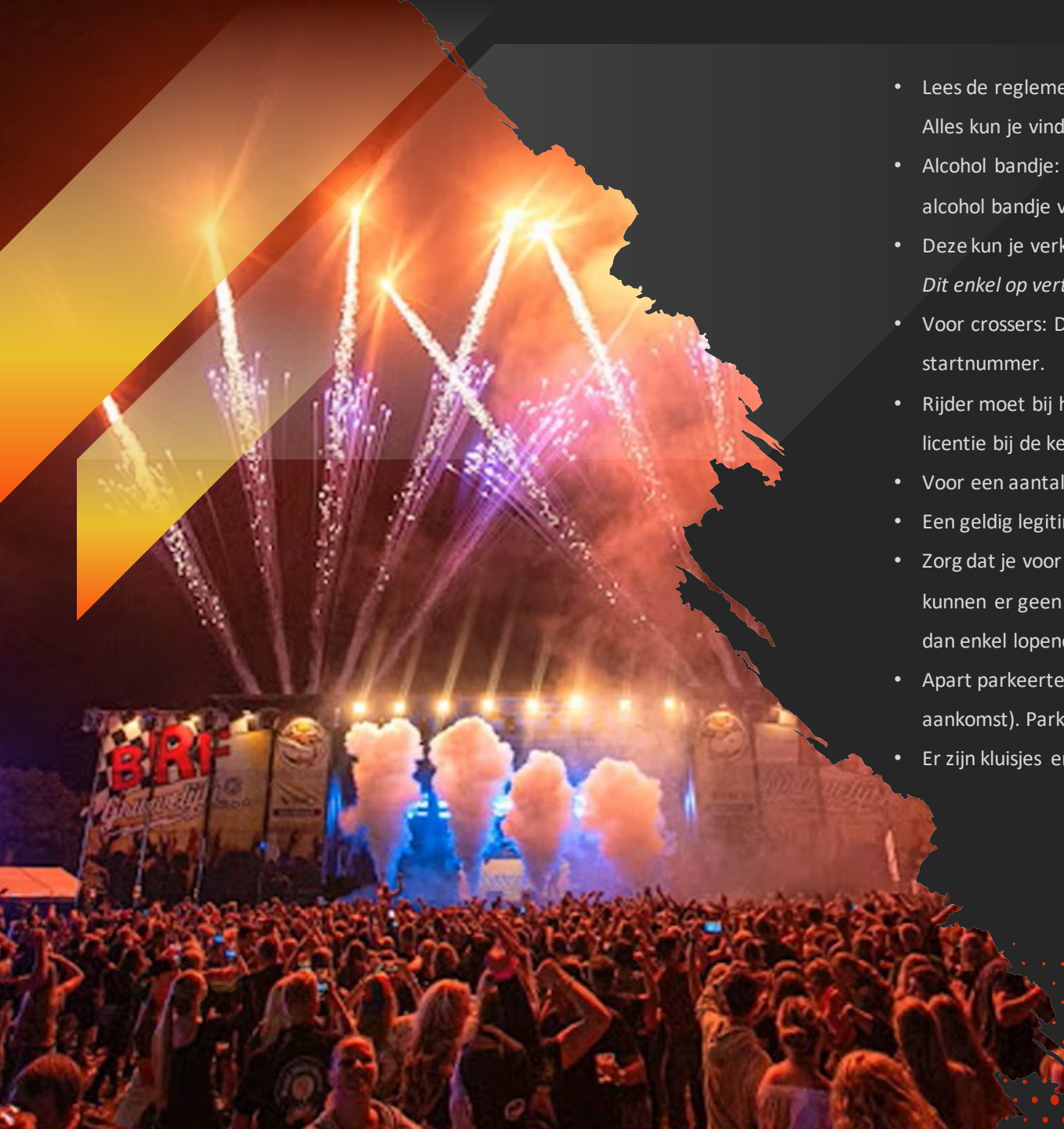

- Lees de reglementen door want zo kom je niet voor verrassingen te staan. Alles kun je vinden op [www.boerenrockfestival.nl](http://www.boerenrockfestival.nl)
- Alcohol bandje: voor bezoekers tussen de 18 en 25 jaar (en als je er lekker jong uitziet) is een alcohol bandje verplicht.
- Deze kun je verkrijgen bij; Alle ingangen, De muntverkoop of de Klampingtent, *Dit enkel op vertoon van een geldig legitimatie bewijs!*
- Voor crossers: Denk aan het personaliseren van je e-ticket. Hiermee ontvang je ook het startnummer.
- Rijder moet bij het voertuig aanwezig zijn bij de keuring. Gebruik je Keuringsticket/MON licentie bij de keuring
- Voor een aantal klassen in een rijbewijs verplicht: Neem je rijbewijs mee!
- Een geldig legitimatiebewijs is verplicht vanaf 14 jaar
- Zorg dat je voor 20.00 uur op de donderdag of vrijdag avond binnen bent. Na 20.00 uur kunnen er geen tickets meer gescand worden of polsbandjes worden uitgegeven. Je kunt dan enkel lopend via de hoofdpoot nog het rennerskwartier of de Klamping bereiken
- Apart parkeerterrein voor auto's Klamping en rennerskwartier (volg de aanwijzingen na aankomst). Parkeren is trouwens gratis
- Er zijn kluisjes en oplaadpunten aanwezig op de Klamping bij de horeca tent.

# Handige INFO

# KLAMPING VOORZIENINGEN

- Op het festivalterrein zijn spoelbare toiletten aanwezig, uiteraard gratis
- Op de Klamping en het rennerskwartier zijn ook toiletten en douches aanwezig, ook gratis
- Eigen eten en drinken meenemen is niet nodig en is ook niet toegestaan. Op het festivalterrein en in de kampingtent is genoeg eten en lekker koud drinken verkrijgbaar. Onnodig gaan slepen met eten is echt zonde.
- Ontbijten kan vanaf 07.30
- Avondeten kan vanaf 16.30 uur
- De hele dag zijn er diverse snacks verkrijgbaar in en bij de klampingtent
- Allergie/aandoening waarvoor een speciaal dieet nodig is: dan mag je met een doktersverklaring voor jezelf eten en drinken meenemen.
- Bij aankomst wordt er een controle uitgevoerd. In beslag genomen etenswaren en drinken wordt niet teruggegeven. Zonde dus om het proberen mee te smokkelen!
- Ben je met een groep, dan gezamenlijk aankomen. Dan zorgen wij ervoor dat je bij elkaar staat.
- Volg de aanwijzingen van onze "Opper" Brockers, zij zorgen ervoor dat je zo snel mogelijk op de plek staat.
- Onze "Opperbrockers" zijn er speciaal voor jullie!



De aankomst: De aanrijroute is ongewijzigd gebleven en je rijdt straks vanaf de achterweg naar het Klamping terrein. We hebben extra ruimte gecreëerd om alle controles goed uit te kunnen voeren

Aanrijroute dit jaar via de Achterweg tussen Gasselternijveen en Drouwenerveen. De Verbindingsweg vanaf de Mondenweg en vanaf Drouwenerveen is afgesloten en alleen toegankelijk voor leveranciers en vrijwilligers van het festival.

# #HeyGoogle

## Toon route

**Parkeren/kamperen op de verbindingsweg is verboden tot 06 uur in de ochtend**

Route 1. Komend vanuit de richting van Veelenweg tussen Gasselternijveen en Stadskanaal, afslaan bij de AVEBE, direct na de avebe afslaan en achter de fabriek langsrijden tot aan de Achterweg en hier de achterweg opdraaien.

Route 2. Door het dorp Gasselternijveen, via de Hoofdstraat en dan naar de Achterweg rijden

Route 3. Komen vanuit Drouwen, eerst richting Gasselternijveen en dan de Achterweg oprijden.

Route 4. Komend vanaf Buinerveen, na het viaduct de Achterweg oprijden.

De Klamping/rennerskwartier gaat om 09.00 open.



# Ticketscan



## Klampingkaart

Laat je kaart scannen en je ontvangt een klampingbandje

## Rennerskwartierkaart

Laat bij de ingang je rennerskwartierkaart scannen en ontvang het rennerskwartierbandje

## Deelnemerskaart

Laat bij de ingang je deelnemerskaart scanner en ontvang het rennerskwartierbandje

- Klamping gasten gaan direct verder naar Klamping
- Rennerskwartier gasten gaan direct naar rennerskwartier
- Je kunt rustig de spullen uitpakken en je tent opzetten
- Keuren is op een aparte plek op het rennerskwartier

**Na het uitladen van de auto moet deze direct op de parkeerplaats worden gezet**



# Ben je Crosser of Enduro Rijder?

Dan moet je nog even verder lezen



## Ben je regulier Klamping bezoeker?

Dan heb je alle relevante info reeds gelezen! En wensen we jou heel veel plezier en vertier tijdens het Boerenrock Festival!



# Cross informatie

Keuringstijden Donderdag van 12.00 uur tot 20.00 uur. Vrijdag van 12.00 uur tot 20.00 uur. zaterdag 08.30 uur tot 09.30 uur. Buiten deze tijden om is (her)keuren niet mogelijk.

- Alle deelnemers aan de cross verzoeken wij hun MON licentie/Keuringsticket mee te nemen naar de keuring
- Ben je tickets kwijt? Via de volgende link kunnen kaartkopers hun tickets terugvinden en bestellingen inzien

<https://account.paylogic.com/i-lost-my-tickets>

## Top afkeerpunten

- Lamp-units niet (volledig) verwijderd.
- Buitenspiegel(s) niet verwijderd.
- Accu niet (volledig) vast en afgeschermd.
- Geen (Min. 4 punts) gordel.
- Geen deugdelijke rolkooi.
- Geen/onvoldoende afscherming hete delen.
- Geen/onvoldoende Afscherming brandstofsysteem.
- Geen Afsleep-ogen aanwezig.



### Laat je (voertuig) keuren!

Bij goedkeur ontvangt de rijder en bandje en het voertuig een keuringssticker.

**Niet gekeurd is niet meedoen.** Wil je toch ongekeurd een poging wagen dan wordt de auto in beslaggenomen en achter de hekken geparkeerd voor de rest van het weekend.



Bij de voorstart staat een groot ledscherm  
waarop de startvolgorde wordt vermeld

- Leutjes
- Brommers
- Pubers
- Gazonmaaiers
- Quads
- Driewielers
- Autocross
- Motorcross
- Duo sierraklasse
- Rodeoklasse
- Bangerstox
- Gekkenhuisklasse
- *Baandienst met een kleine pauze*

# CROSS TIJDEN

Zaterdag en zondag beginnen de crosswedstrijden om 11.30 uur. We starten met de leutjes en rijden volgens de volgorde links op deze pagina. Indien je vrijdag nog niet hebt aangemeld in het rennerskwartier kun je dat zaterdag ochtend vanaf 08.00 uur doen. De technische keuring is van 08.00 tot 10.00 uur. De briefing voor alle rijders is zaterdag en zondag om 10.30 uur, bij de blauwe boog Voorstart/rennerskwartier.

LET op: er is naast de algemene briefing een aparte briefing voor de leutjes.



# Enduro info

- **Melden en keuring jeugd**  
Vanaf 08.30
- **Start jeugd**  
09.30u – einde 11.30u
- **Start volwassenen**  
12.00u einde 16.00u
- **Melden & Keuring**  
Vanaf 10.30u

**Parc Ferme geopend van 10.30 tot 16.00u**

*motoren brengen tussen 10.30 en 11.30 en ophalen tussen 15.30 en 16.00 uur*



## 01

### Jeugd Enduro

- Starten is om 09.30, keuren vanaf 08.30. je hebt je keuringsticket/MON licentie hierbij nodig.
- Heb je ook een ticket voor het festivalterrein? Dan laat je die scannen bij de hoofdpoot (ingang festivalterrein)
- kijkers/familie van de deelnemer mogen mee op P2. Voor toegang festivalterrein moeten kijkers/familie een dag ticket kopen ( Doe dat van te voren i.v.m. mogelijkheid dat het uitverkocht is.)
- Alleen via de aangegeven route! Vanaf de Mondenweg  
Check Daglicentie en keuring voertuig
- Keuring van alle motoren/quads is verplicht en na goedkeur ontvang je een keuringsbandje.
- Je mag pas naar het startvak als je door de keuring bent

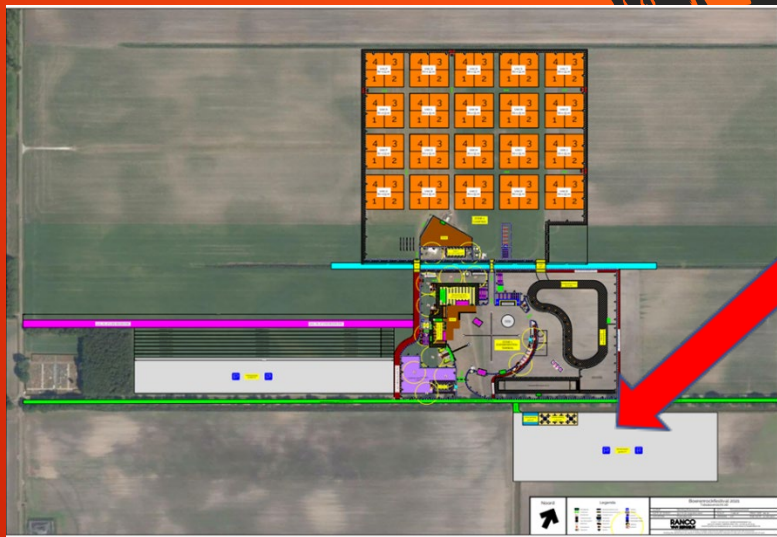

## 02

### Enduro

- Start is om 12.00 uur en er wordt gereden tot 16.00 uur
- Keuren kan vanaf 10.30
- LET op rijders met een klamping tickets kunnen tussen half 11 en half 12 hun motoren brengen en keuren. Er is dan een oversteekpunt voor enduro rijders.
- Er is een bewaakt parc fermee aanwezig op P2
- Motoren kunnen gehaald worden tussen half 4 en 16 uur.
- Dagrijders kunnen hun motoren hier ook stallen indien ze tussentijds naar het festivalterrein willen
- Bij de keuring heb je het keuringsticket enduro/MON licentie nodig
- Deelnemers met ook een vrijdag kaart kunnen dit ticket laten scannen bij de hoofdpoot ( om in en uit te gaan is er een stempel verkrijgbaar)